

# COMPANY PROFILE



Tentang Kami	03
Visi & Misi	

Layanan Kami	
Konsultasi Manajemen	
Sertifikasi Manajemen & Keahlian	
Pengujian & Inspeksi	
Jasa Audit SMK3	
Jasa Inspeksi K3	
Jasa Pelatihan K3	
SLF	
SLO	
ISPS Code	
	04

Recognition & Accreditation	12
-----------------------------	----

Mengapa Kami	13
--------------	----

Klien Kami	14
------------	----

Legalitas Kami	15
----------------	----

Hubungi Kami	16
--------------	----

Penutup	17
---------	----

# Tentang Kami

Perkembangan iklim bisnis yang semakin cepat dengan persaingan yang semakin ketat, membutuhkan organisasi yang solid dan sebuah sistem manajemen yang terintegrasi dan terukur.

PT. Global Kopelindo Synergy (GKS) sebagai perusahaan yang bergerak di bidang Konsultan Manajemen, Sertifikasi, serta Pengujian & Inspeksi hadir untuk membantu bisnis anda lebih siap bersaing di era globalisasi market.

PT. Global Kopelindo Synergy (GKS) merupakan sinergi dari PT. Aperindo Prima Mandiri yang merupakan anak perusahaan dari Koperasi Karyawan PT. Pelabuhan Indonesia III (Persero) dengan Global Group yang bergerak di bidang sertifikasi, pelatihan, pengujian & inspeksi yang berpengalaman lebih dari 15 tahun dan telah mendapat pengakuan baik dari Nasional maupun Internasional.

## Visi

Menjadi perusahaan yang  
Berkomitmen memberikan  
layanan prima kepada para  
stakeholder

## Misi

- Menjadi perusahaan yang terus berinovasi untuk meningkatkan kualitas produk & layanan
- Berkontribusi kepada pembangunan bangsa
- Selalu menerapkan Good Corporate Governance



# Layanan Kami

PT Global Kopelindo Synergy (GKS) hadir memberikan layanan yang terintegrasi dengan didukung sistem Digitalisasi sehingga proses dari planning hingga action dapat di monitor dengan baik.

## Konsultan Manajemen ISO



Di dukung dengan tim ahli di berbagai bidang, kami siap membantu bisnis anda tumbuh & berkembang serta siap bersaing di kancah nasional bahkan internasional. Kami melayani jasa konsultan manajemen ISO untuk semua jenis kategori bisnis baik manufaktur, general kontraktor, oil dan gas, jasa, instansi, rumah sakit maupun pendidikan. Macam-macam Konsultasi Manajemen ISO kami antara lain :

- ISO 9001:2015 Sistem Manajemen Mutu
- ISO 14001:2015 Sistem Manajemen Lingkungan
- ISO 45001:2018 Sistem Manajemen Keselamatan dan Kesehatan Kerja
- ISO 21001:2018 Sistem Manajemen Organisasi Pendidikan
- ISO 22000:2018 Sistem Manajemen Keamanan Pangan
- ISO 37001:2016 Sistem Manajemen Anti Penyuapan
- ISO 27001:2013 Sistem Manajemen Keamanan Informasi
- ISO 50001:2018 Sistem Manajemen Energy
- ISO 55001:2018 Sistem Manajemen Aset
- ISO 13485:2016 Sistem Manajemen Alat Kesehatan
- ISO 15189:2012 Sistem Manajemen Laboratorium Medis
- Hazzard Analysis Critical Control Point (HACCP)
- Dan lain-lain



# Layanan Kami

PT Global Kopelindo Synergy (GKS) hadir memberikan layanan yang terintegrasi dengan didukung sistem Digitalisasi sehingga proses dari planning hingga action dapat di monitor dengan baik.



## Sertifikasi Manajemen & Keahlian

Di bidang Sertifikasi Manajemen & Keahlian, PT. GKS telah mendapatkan Co - License dari Global Group yang telah terakreditasi Nasional (KAN) & Internasional (UKAS & UAS) untuk penerbitan sertifikasi ISO. Sertifikasi ISO yang kami miliki adalah



- ISO 9001:2015 Sistem Manajemen Mutu
- ISO 14001:2015 Sistem Manajemen Lingkungan
- ISO 45001:2018 Sistem Manajemen Keselamatan dan Kesehatan Kerja
- ISO 22000:2018 Sistem Manajemen Keamanan Pangan
- ISO 37001:2016 Sistem Manajemen Anti Penyuapan
- ISO 27001:2013 Sistem Manajemen Keamanan Informasi
- ISO 50001:2018 Sistem Manajemen Energy
- ISO 55001:2018 Sistem Manajemen Aset
- ISO 13485:2016 Sistem Manajemen Alat Kesehatan
- ISO 15189:2012 Sistem Manajemen Laboratorium Medis
- Hazzard Analysis Critical Control Point (HACCP)
- Dan lain-lain





PT Global Kopelindo Synergy

# Layanan Kami

PT Global Kopelindo Synergy (GKS) hadir memberikan layanan yang terintegrasi dengan didukung sistem Digitalisasi sehingga proses dari planning hingga action dapat di monitor dengan baik.



## Pengujian & Inspeksi

Pengelolaan dampak lingkungan merupakan salah satu poin yang penting dalam kelangsungan bisnis, kami memberikan layanan laboratorium lingkungan yang menggunakan instrumen & alat uji terbaru. Meliputi EMISI, UJI AIR, & UJI UDARA AMBIENT



## Jasa Audit SMK3

Kami menyediakan jasa audit SMK3 untuk membantu meningkatkan efektifitas perlindungan K3 yang terencana, terukur, terstruktur dan terintegrasi serta mencegah / mengurangi kemungkinan terjadinya kecelakaan dengan melibatkan unsur manajemen, karyawan, serikat pekerja serta menciptakan tempat kerja yang aman, nyaman dan efisien untuk mendorong produktivitas.

Para auditor kami adalah para instruktur dan praktisi profesional yang memiliki kemampuan dan ketrampilan prima dibidang K3.

Secara legalitas auditor kami memiliki surat penunjukkan Auditor SMK3 dari kementerian Ketenagakerjaan RI.



# Layanan Kami

PT Global Kopelindo Synergy (GKS) hadir memberikan layanan yang terintegrasi dengan didukung sistem Digitalisasi sehingga proses dari planning hingga action dapat di monitor dengan baik.



## Jasa Inspeksi K3

Kami menyediakan jasa uji riksa / inspeksi K3 dengan menggunakan metodologi peralatan uji riksa dan teknologi yang telah terstandarisasi.

Para Inspektur kami merupakan spesialis yang berpengalaman di bidang K3.

Secara Llegalitas, para tenaga ahli kami memiliki Surat Penunjukkan Jasa K3 dari Kementerian Ketenagakerjaan RI.



### PENGUJIAN

Technical Testing (NDT)

### SPESIFIKASI

Radiography Test, Ultrasonic Test, Magnetic Particle Test, Dye Penetrant Test, Hardness Test, Vacuum Test, Eddy Current Test, Infrared Thermography Test, Pressure Valve Test



Inspeksi dan Sertifikasi

Boiler Inspection, Pressure Vessel Inspection, Crane Lifting, Equipment Inspection, Pipe Line Inspection, Welding & Welder Certification, Tubular & Welding Inspection, Q/A & Q/C, Etc

# Layanan Kami

PT Global Kopelindo Synergy (GKS) hadir memberikan layanan yang terintegrasi dengan didukung sistem Digitalisasi sehingga proses dari planning hingga action dapat di monitor dengan baik.



## Jasa Pelatihan K3

Para instruktur / Tenaga Pembina kami adalah para pengajar dan praktisi profesional yang memiliki kemampuan dan keterampilan di bidang K3. Secara legalitas, para tenaga ahli kami memiliki Surat Penunjukkan Jasa K3 dari Kementerian Ketenagakerjaan RI.

## Kegiatan Pelatihan K3



Pelatihan Damkar



Pelatihan K3 Kelistrikan



Pelatihan Petugas P3K



Pelatihan K3 Bangunan



Pelatihan APAR



Pelatihan K3 Migas

# Layanan Kami

PT Global Kopelindo Synergy (GKS) hadir memberikan layanan yang terintegrasi dengan didukung sistem Digitalisasi sehingga proses dari planning hingga action dapat di monitor dengan baik.

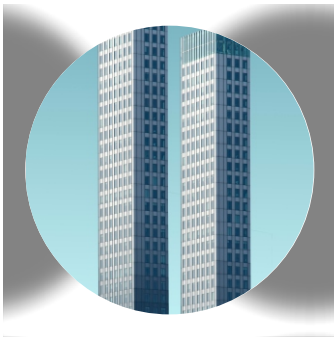

## SLF (Sertifikat Laik Fungsi)

Sertifikat Laik Fungsi adalah sertifikat yang diterbitkan oleh pemerintah daerah untuk bangunan yang telah selesai dibangun sesuai dengan IMB serta memenuhi persyaratan dan kelayakan fungsinya.

Sertifikat Laik Fungsi yang kemudian disingkat SLF wajib dimiliki sebuah bangunan sebab dokumen ini bisa menjadi penunjuk layak atau tidaknya sebuah gedung menurut instansi terkait. Adanya SLF juga dapat memberi rasa aman dan nyaman bagi mereka yang ada di dalamnya.

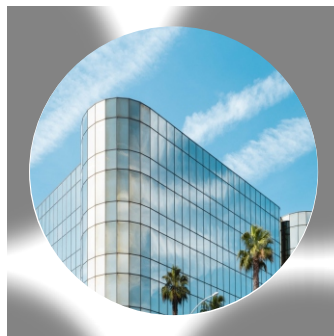

## Fungsi SLF

- Mewujudkan bangunan sesuai IMB dan fungsinya;
- Pengembang juga lebih teliti dan berhati-hati saat membangun gedung tersebut. Hal ini dilakukan untuk mendapatkan SLF (Sertifikat Laik Fungsi)
- Sertifikat Laik Fungsi dapat menjadi dokumen sah di mata hukum. Jika memiliki Sertifikat Laik Fungsi, suatu bangunan telah dianggap sesuai dengan persyaratan atau kelayakan pembangunan yang dianjurkan.
- Sertifikat Laik Fungsi juga dapat memberikan kenyamanan dan keamanan bagi penghuninya.



# Layanan Kami

PT Global Kopelindo Synergy (GKS) hadir memberikan layanan yang terintegrasi dengan didukung sistem Digitalisasi sehingga proses dari planning hingga action dapat di monitor dengan baik.



## SLO (Sertifikat Laik Operasi)

Sertifikasi Laik Operasi (SLO) adalah salah satu sertifikat yang diterbitkan oleh Lembaga Inspeksi Teknik (LIT) yang ditunjuk secara resmi oleh Pemerintah untuk melakukan inspeksi kelaikan operasi atas instalasi tenaga listrik yang dipasang di bangunan pemohon. SLO menjadi bukti resmi bahwa suatu instalasi listrik sudah laik operasi, atau sudah laik diberi tegangan listrik. Sertifikat ini sangat perlu dimiliki oleh para pemilik bangunan yang telah diinstalasi tenaga listrik, karena jika bangunan yang telah diinstalasi namun tidak memiliki sertifikat dan diberi tegangan listrik secara langsung maka berpotensi terjadi kecelakaan, seperti kebakaran, dan hal sebagainya yang dapat merugikan harta maupun nyawa.

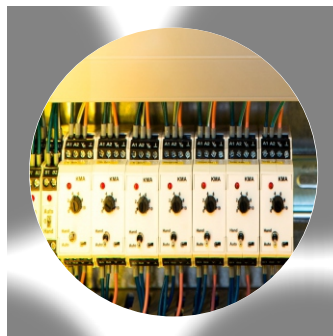

Sertifikat Laik Operasi (SLO) bisa didapatkan ketika suatu usaha atau instansi yang bergerak di bidang ketenagalistrikan telah menjalankan pemeriksaan instalasi listrik yang di pasanginya.

## Poin penting dalam pembuatan SLO

Beberapa hal yang harus dipahami pemilik usaha mengenai kewajiban ini adalah dengan adanya pengakuan formal dalam pembuatan instalasi listrik dari pekerja yang berfungsi dengan baik. Maksudnya, setiap instalasi listrik yang dipasang harus sesuai dengan standar pemasangan listrik yang berlaku secara umum dengan memikirkan berbagai hal.

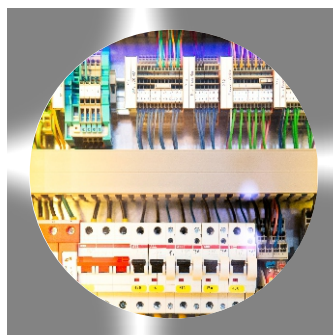



# Layanan Kami

PT Global Kopelindo Synergy (GKS) hadir memberikan layanan yang terintegrasi dengan didukung sistem Digitalisasi sehingga proses dari planning hingga action dapat di monitor dengan baik.



## International Ship and Pori Facility Security Code (ISPS Code)

International Ship and Pori Facility Security Code (ISPS Code) atau Ketentuan Internasional Keamanan Kapal dan Fasilitas Pelabuhan, selanjutnya disebut Kode adalah peraturan internasional yang merupakan amandemen Konvensi SOLAS 1974 untuk keamanan kapal dan fasilitas pelabuhan yang terdiri dari bagian A sebagaiperintah dan bagian B sebagai anjuran.

Kapal adalah kendaraan air dengan bentuk dan jenis tertentu, yang digerakan dengan tenaga angin, tenaga mekanik, energi lainnya, ditarik atau ditunda, termasuk kendaraan yang berdaya dukung dinamis, kendaraan dibawah permukaan air, serta alat apung dan bangunan terapung yang tidak berpindah-pindah.



Pelabuhan adalah tempat yang terdiri atas daratan dan/atau perairan dengan batas-batas tertentu sebagai tempat kegiatan pemerintahan dan kegiatan perusahaan yang dipergunakan sebagai tempat kapal bersandar, naik turun penumpang, dari/ atau bongkar muat barang, berupa terminal dan tempat berlabuh kapal yang dilengkapi dengan fasilitas keselamatan dan keamanan pelayaran dan kegiatan penunjang pelabuhan serta sebagai tempat perpindahan intra-dan antarmoda transportasi.

Organisasi Keamanan Yang Diakui atau Recognized Security Organization selanjutnya disingkat RSO adalah suatu badan hukum yang mempunyai tenaga ahli yang memiliki pengetahuan keamanan, manajemen resiko, intelijen dibidang kapal dan atau fasilitas pelabuhan.



## Tujuan Penerapan ISPS Code adalah

- Menetapkan kerangka kerja (framework) secara Internasional antar pemerintah, pelayaran, dan pelabuhan untuk mendeteksi ancaman keamanan (security) dan mengambil langkah-langkah pencegahan (preventif) terhadap ancaman keamanan kapal dan fasilitas pelabuhan yang beroperasi secara nasional maupun internasional.
- Menetapkan peran dan tanggung jawab antara pemerintah, pelayaran dan pelabuhan pada level nasional dan internasional untuk menjamin keamanan sektor maritim.



Recognition and accreditation by:





# Mengapa Kami



Profesional



Terpercaya



Berintegritas



Berpengalaman



Diakui Nasional & Internasional



Didukung sistem Digital



# Klien Kami



Profesional | Terpercaya | Berintegritas

# Legalitas Kami

**PEMERINTAH REPUBLIK INDONESIA**

**NOMOR INDIK BERUSAHA (NIB)**  
**123000463804**

Berdasarkan ketentuan Pasal 19 ayat (1) Peraturan Pemerintah Nomor 24 Tahun 2018 tentang Pelayanan Perizinan Berusaha Terintegrasi Secara Elektronik, Lembaga OSS menerbitkan NIB kepada:

Nama Perusahaan : PT GLOBAL KOPELINDO SYNERGY  
 Alamat Kantor/Responensial : JL. PERAK TIMUR NO. 512 BLOK AB-16, Kel. Panti Utara, Kec. Pabean Cerman, Kota Surabaya, Prov. Jawa Timur  
 NNPMP : 03195036389  
 Nomor Telp : 0271 521 413 500  
 Email : globalkopelindosynergy@gmail.com  
 Kode dan Nama KBLI : L141 Lampiran  
 Status Perananan Modal : PMDN

1. NIB merupakan identitas Pokok Usaha dalam rangka pelaksanaan kegiatan berusaha dan berlaku selama masa berlaku kegiatan usaha sesuai ketentuan peraturan perundang-undangan.

2. NIB adalah buku Pendaftaran Perananan Modal/Status yang berfungsi merupakan pengisian Tanda Daftar Perusahaan dan bukti pemenuhan laporan perizinan keagenan Laporan Keterangan Operasional (LKOP).

3. Lembaga OSS berkewajiban melakukan evaluasi dan/atau perubahan atas isi usaha (izin komersial/operasional) sesuai ketentuan peraturan perundang-undangan.

4. Seluruh data yang tercantum dalam NIB dapat berubah sesuai dengan perkembangan kegiatan berusaha.

5. Apabila di kemudian hari ternyata terdapat ketidaklengkapan dan/atau ketidaksesuaian, maka akan dilakukan perbaikan sebagaimana mestinya.

Diterbitkan tanggal : 30 April 2021      Oleh : Badan Koordinasi Perananan Modal



Dokumen ini diterbitkan melalui Sistem OSS atau dapat diunduh melalui website. Dokumen ini diterbitkan atas data yang diinputkan oleh pemohon di dan/atau yang tercantum dalam Sistem OSS sebagai tanggung jawab pemilik usaha/agen/pejabat.

Ditandatangani tanggal : 30 April 2021

**PEMERINTAH REPUBLIK INDONESIA**

**NOMOR INDIK BERUSAHA (NIB)**  
**123000463804**

No.	Kode KBLI	Nama KBLI
1	78300	PENYEDIAAN SUMBER DAYA MANUSIA DAN MANAJEMEN FUNGSI SUMBER DAYA MANUSIA
2	78101	AKTIVITAS PENYELEKSIAN DAN PENEMPATAN TENAGA KERJA DALAM NEGERI
3	71102	AKTIVITAS KEINSYURAN DAN KONSULTASI TEKNIK YBKI
4	71204	JASA INSPEKSI TEKNIK INSTALASI
5	70209	AKTIVITAS KONSULTASI MANAJEMEN LAINNYA
6	47728	PERDAGANGAN ECERAN ALAT LABORATORIUM, FARMASI DAN KESEHATAN
7	81300	AKTIVITAS PERAWATAN DAN PEMELIHARAAN TAMAN
8	71209	ANALISIS DAN UJI TEKNIK LAINNYA
9	71202	JASA PENGUNJAN LABORATORIUM
10	71203	JASA INSPEKSI PERIODIK
11	71201	JASA SERTIFIKASI

Dengan ketentuan bahwa NIB tersebut hanya berlaku untuk Nama KBLI dan Kode KBLI yang tercantum dalam lampiran ini.

Ditandatangani tanggal : 30 April 2021

**PEMERINTAH REPUBLIK INDONESIA**

**IZIN USAHA**  
**(Izin Usaha Industri)**

Berdasarkan ketentuan Pasal 19 ayat (2) dan Pasal 32 Peraturan Pemerintah Nomor 24 tahun 2018 tentang Pelayanan Perizinan Berusaha Terintegrasi Secara Elektronik, serta dari atas nama Menteri, Penerimaan Lembaga, Gubernur, Bupati/Walikota, Lembaga OSS menerbitkan Izin Usaha Industri kepada:

Nama Perusahaan : PT GLOBAL KOPELINDO SYNERGY  
 Nomor Induk Berusaha : 123000463804  
 Alamat Kantor / Responsensial : JL. PERAK TIMUR NO. 512 BLOK AB-16, Kel. Panti Utara, Kec. Pabean Cerman, Kota Surabaya, Prov. Jawa Timur  
 Kode KBLI : L141 Lampiran  
 Nama KBLI : L141 Lampiran  
 Lokasi Usaha : L141 Lampiran

1. Pokok Usaha wajib menyediakan komitmen perizinan sesuai peraturan perundang-undangan.

2. Pokok usaha yang telah mendapatkan Izin Usaha ini dapat melakukan kegiatan sebagaimana tercantum pada Pasal 19 ayat (1) dengan tetap memperhatikan ketentuan pada Pasal 19 ayat (2) Peraturan Pemerintah Nomor 24 Tahun 2018.

3. Pokok Usaha selanjutnya memproses izin komersial/operasional jika dipergunakan sesuai peraturan perundang-undangan sebelum melakukan kegiatan komersial/operasional.

4. Apabila di kemudian hari ternyata terdapat ketidaklengkapan dan/atau ketidaksesuaian, maka akan dilakukan perbaikan sebagaimana mestinya.

Tanggal Terbit Izin Usaha Prosyk Perizinan : 3 Mei 2021



Ditandatangani tanggal : 03 Mei 2021

**PEMERINTAH REPUBLIK INDONESIA**

**LAMPIRAN IZIN USAHA YANG BELUM MEMENUHI KOMITMEN/TAHAK EFEKTIF**

No.	Alpabet Bersejarah	Kejelasan Usaha	Kelompok Usaha
1	Alpabet Bersejarah	KBLI : 71201 - JASA SERTIFIKASI Nama Perusahaan : 123000463804 Nama Pokok : 123000463804	L141 - PERAK TIMUR NO. 512 BLOK AB-16, Kel. Panti Utara, Kec. Pabean Cerman, Kota Surabaya, Prov. Jawa Timur

Tanggal Terbit Izin Usaha Prosyk Perizinan : 30 April 2021



Ditandatangani tanggal : 03 Mei 2021

**PEMERINTAH REPUBLIK INDONESIA**

**IZIN USAHA**  
**(Izin Usaha Jasa Penunjang Tenaga Listrik)**

Berdasarkan ketentuan Pasal 19 ayat (2) dan Pasal 32 Peraturan Pemerintah Nomor 24 tahun 2018 tentang Pelayanan Perizinan Berusaha Terintegrasi Secara Elektronik, serta dari atas nama Menteri, Penerimaan Lembaga, Gubernur, Bupati/Walikota, Lembaga OSS menerbitkan Izin Usaha Jasa Penunjang Tenaga Listrik kepada:

Nama Perusahaan : PT GLOBAL KOPELINDO SYNERGY  
 Nomor Induk Berusaha : 123000463804  
 Alamat Kantor / Responsensial : JL. PERAK TIMUR NO. 512 BLOK AB-16, Kel. Panti Utara, Kec. Pabean Cerman, Kota Surabaya, Prov. Jawa Timur  
 Kode KBLI : L141 Lampiran  
 Nama KBLI : L141 Lampiran  
 Lokasi Usaha : L141 Lampiran

1. Pokok Usaha wajib menyediakan komitmen perizinan sesuai peraturan perundang-undangan.

2. Pokok usaha yang telah mendapatkan Izin Usaha ini dapat melakukan kegiatan sebagaimana tercantum pada Pasal 19 ayat (1) dengan tetap memperhatikan ketentuan pada Pasal 19 ayat (2) Peraturan Pemerintah Nomor 24 Tahun 2018.

3. Pokok Usaha selanjutnya memproses izin komersial/operasional jika dipergunakan sesuai peraturan perundang-undangan sebelum melakukan kegiatan komersial/operasional.

4. Apabila di kemudian hari ternyata terdapat ketidaklengkapan dan/atau ketidaksesuaian, maka akan dilakukan perbaikan sebagaimana mestinya.

Tanggal Terbit Izin Usaha Prosyk Perizinan : 30 April 2021



Ditandatangani tanggal : 03 Mei 2021

**PEMERINTAH REPUBLIK INDONESIA**

**LAMPIRAN IZIN USAHA YANG BELUM MEMENUHI KOMITMEN/TAHAK EFEKTIF**

No.	Alpabet Bersejarah	Kejelasan Usaha	Kelompok Usaha
1	Alpabet Bersejarah	KBLI : 71201 - JASA SERTIFIKASI Nama Perusahaan : 123000463804 Nama Pokok : 123000463804	L141 - PERAK TIMUR NO. 512 BLOK AB-16, Kel. Panti Utara, Kec. Pabean Cerman, Kota Surabaya, Prov. Jawa Timur

Tanggal Terbit Izin Usaha Prosyk Perizinan : 30 April 2021



Ditandatangani tanggal : 03 Mei 2021

**PEMERINTAH REPUBLIK INDONESIA**

**IZIN USAHA**  
**(Izin Usaha Lembaga Pemenuhan Tenaga Kerja Swasta)**

Berdasarkan ketentuan Pasal 19 ayat (2) dan Pasal 32 Peraturan Pemerintah Nomor 24 tahun 2018 tentang Pelayanan Perizinan Berusaha Terintegrasi Secara Elektronik, serta dari atas nama Menteri, Penerimaan Lembaga, Gubernur, Bupati/Walikota, Lembaga OSS menerbitkan Izin Usaha Izin Usaha Lembaga Pemenuhan Tenaga Kerja Swasta kepada:

Nama Perusahaan : PT GLOBAL KOPELINDO SYNERGY  
 Nomor Induk Berusaha : 123000463804  
 Alamat Kantor / Responsensial : JL. PERAK TIMUR NO. 512 BLOK AB-16, Kel. Panti Utara, Kec. Pabean Cerman, Kota Surabaya, Prov. Jawa Timur  
 Kode KBLI : L141 Lampiran  
 Nama KBLI : L141 Lampiran  
 Lokasi Usaha : L141 Lampiran

1. Pokok Usaha wajib menyediakan komitmen perizinan sesuai peraturan perundang-undangan.

2. Pokok usaha yang telah mendapatkan Izin Usaha ini dapat melakukan kegiatan sebagaimana tercantum pada Pasal 19 ayat (1) dengan tetap memperhatikan ketentuan pada Pasal 19 ayat (2) Peraturan Pemerintah Nomor 24 Tahun 2018.

3. Pokok Usaha selanjutnya memproses izin komersial/operasional jika dipergunakan sesuai peraturan perundang-undangan sebelum melakukan kegiatan komersial/operasional.

4. Apabila di kemudian hari ternyata terdapat ketidaklengkapan dan/atau ketidaksesuaian, maka akan dilakukan perbaikan sebagaimana mestinya.

Tanggal Terbit Izin Usaha Prosyk Perizinan : 30 April 2021



Ditandatangani tanggal : 03 Mei 2021

**PEMERINTAH REPUBLIK INDONESIA**

**LAMPIRAN IZIN USAHA YANG BELUM MEMENUHI KOMITMEN/TAHAK EFEKTIF**

No.	Alpabet Bersejarah	Kejelasan Usaha	Kelompok Usaha
1	Alpabet Bersejarah	KBLI : 71201 - JASA SERTIFIKASI Nama Perusahaan : 123000463804 Nama Pokok : 123000463804	L141 - PERAK TIMUR NO. 512 BLOK AB-16, Kel. Panti Utara, Kec. Pabean Cerman, Kota Surabaya, Prov. Jawa Timur

Tanggal Terbit Izin Usaha Prosyk Perizinan : 30 April 2021



Ditandatangani tanggal : 03 Mei 2021

**PEMERINTAH REPUBLIK INDONESIA**

**IZIN USAHA**  
**(Izin Usaha Jasa Konstruksi)**

Berdasarkan ketentuan Pasal 19 ayat (2) dan Pasal 32 Peraturan Pemerintah Nomor 24 tahun 2018 tentang Pelayanan Perizinan Berusaha Terintegrasi Secara Elektronik, serta dari atas nama Menteri, Penerimaan Lembaga, Gubernur, Bupati/Walikota, Lembaga OSS menerbitkan Izin Usaha Jasa Konstruksi kepada:

Nama Perusahaan : PT GLOBAL KOPELINDO SYNERGY  
 Nomor Induk Berusaha : 123000463804  
 Alamat Kantor / Responsensial : JL. PERAK TIMUR NO. 512 BLOK AB-16, Kel. Panti Utara, Kec. Pabean Cerman, Kota Surabaya, Prov. Jawa Timur  
 Kode KBLI : L141 Lampiran  
 Nama KBLI : L141 Lampiran  
 Lokasi Usaha : L141 Lampiran

1. Pokok Usaha wajib menyediakan komitmen perizinan sesuai peraturan perundang-undangan.

2. Pokok usaha yang telah mendapatkan Izin Usaha ini dapat melakukan kegiatan sebagaimana tercantum pada Pasal 19 ayat (1) dengan tetap memperhatikan ketentuan pada Pasal 19 ayat (2) Peraturan Pemerintah Nomor 24 Tahun 2018.

3. Pokok Usaha selanjutnya memproses izin komersial/operasional jika dipergunakan sesuai peraturan perundang-undangan sebelum melakukan kegiatan komersial/operasional.

4. Apabila di kemudian hari ternyata terdapat ketidaklengkapan dan/atau ketidaksesuaian, maka akan dilakukan perbaikan sebagaimana mestinya.

Tanggal Terbit Izin Usaha Prosyk Perizinan : 30 April 2021



Ditandatangani tanggal : 03 Mei 2021

**PEMERINTAH REPUBLIK INDONESIA**

**LAMPIRAN IZIN USAHA YANG BELUM MEMENUHI KOMITMEN/TAHAK EFEKTIF**

No.	Alpabet Bersejarah	Kejelasan Usaha	Kelompok Usaha
1	Alpabet Bersejarah	KBLI : 71201 - JASA SERTIFIKASI Nama Perusahaan : 123000463804 Nama Pokok : 123000463804	L141 - PERAK TIMUR NO. 512 BLOK AB-16, Kel. Panti Utara, Kec. Pabean Cerman, Kota Surabaya, Prov. Jawa Timur

Tanggal Terbit Izin Usaha Prosyk Perizinan : 30 April 2021



Ditandatangani tanggal : 03 Mei 2021

**PEMERINTAH REPUBLIK INDONESIA**

**IZIN USAHA**  
**(Izin Usaha Perdagangan (SUP))**

Berdasarkan ketentuan Pasal 19 ayat (2) dan Pasal 32 Peraturan Pemerintah Nomor 24 tahun 2018 tentang Pelayanan Perizinan Berusaha Terintegrasi Secara Elektronik, serta dari atas nama Menteri, Penerimaan Lembaga, Gubernur, Bupati/Walikota, Lembaga OSS menerbitkan Izin Usaha Perdagangan (SUP) kepada:

Nama Perusahaan : PT GLOBAL KOPELINDO SYNERGY  
 Nomor Induk Berusaha : 123000463804  
 Alamat Kantor / Responsensial : JL. PERAK TIMUR NO. 512 BLOK AB-16, Kel. Panti Utara, Kec. Pabean Cerman, Kota Surabaya, Prov. Jawa Timur  
 Kode KBLI : L141 Lampiran  
 Nama KBLI : L141 Lampiran  
 Lokasi Usaha : L141 Lampiran

Izin Usaha ini telah memenuhi komitmen dan berlaku efektif selama Pokok Usaha menyediakan dan/atau melaksanakan sesuai ketentuan Peraturan Perundang-undangan.

Apabila di kemudian hari ternyata terdapat ketidaklengkapan dan/atau ketidaksesuaian, maka akan dilakukan perbaikan sebagaimana mestinya.

Tanggal Terbit Izin Usaha Prosyk Perizinan : 3 Mei 2021



Ditandatangani tanggal : 03 Mei 2021

**PEMERINTAH REPUBLIK INDONESIA**

**LAMPIRAN IZIN USAHA YANG BELUM MEMENUHI KOMITMEN/TAHAK EFEKTIF**

No.	Alpabet Bersejarah	Kejelasan Usaha	Kelompok Usaha
1	Alpabet Bersejarah	KBLI : 71201 - JASA SERTIFIKASI Nama Perusahaan : 123000463804 Nama Pokok : 123000463804	L141 - PERAK TIMUR NO. 512 BLOK AB-16, Kel. Panti Utara, Kec. Pabean Cerman, Kota Surabaya, Prov. Jawa Timur

Tanggal Terbit Izin Usaha Prosyk Perizinan : 3 Mei 2021



Ditandatangani tanggal : 03 Mei 2021



**PT Global Kopelindo Synergy**

# Hubungi Kami

## Kantor Pusat

Jl. Perak Timur No. 512 Blok A9-10, Surabaya - Jawa Timur

Telp : 0821 2888 9980

Email : [globalkopelindosynergy@gmail.com](mailto:globalkopelindosynergy@gmail.com)

## Operational Office

Jl. Manyar Kartika no 17, Surabaya - Jawa Timur

Telp : (031) 5953508

## Fast Response



0821 2888 9980

“ Tumbuh dan  
Berkembang Bersama “